

ULTIME INFO

3° TMO – Campionati Ticinesi di CO Sprint

“Trofeo Devecchi”

Domenica 22 marzo 2026

Organizzazione:	SCOM Mendrisio												
Tipo di gara:	individuale, sprint, valida per il TMO e CTsprint Territorio urbano, scarpe chiodate vietate.												
Capo gara / Info:	Filippo Pezzati - pezzati.filippo@gmail.com												
Numero emergenza:	+41 77 806 42 16												
Tracciatrice/Controllore:	Camilla Moreni - Roberto Tettamanti												
Giuria:	Elena Howald-Roos – Claudia Giopelli - Roberto Tettamanti												
Centro gara (CG):	Casa URANI - via Sottopenz 33 - Chiasso, Aperto dalle 8:30, capannone, niente docce, a disposizione WC Da raggiungere solo come indicato sotto (vedi mappa). È vietato entrare in zona gara (salvo residenti a Chiasso non orientisti). Nessun posteggio al CG; posteggi a 5 min a piedi.												
Mezzi pubblici:	Treno fino a Chiasso, poi vedi mappa, dal marciapiede dei binari 4-5-6, sottopassaggio di via Dunant. CG a 12-15 min a piedi												
Posteggi:	In via Carlo Cattaneo. Da Nord, non segnalato: uscita autostradale Chiasso Centro, poi (a destra) direzione Palapenz-Pedrinatte. A 5 min. a piedi il CG.												
Cartina:	Chiasso 1:4'000 / 1:3'000 (D/H50-D/H60-D/H70) Equidistanza. 2.5 m – Rilievi: 2025 – Simbologia: ISSprOM2019-2												
Categorie:	TMO vedi RECO												
Tassa d'iscrizione e supplementi:	<table border="0"> <tr> <td>2005 e più anziani</td> <td>16 CHF</td> <td>Noleggio SI-Card</td> <td>2 CHF</td> </tr> <tr> <td>2006-2009</td> <td>11 CHF</td> <td>Cartina supplementare</td> <td>3 CHF</td> </tr> <tr> <td>OK</td> <td>9 CHF</td> <td>Supplemento*</td> <td>5 CHF</td> </tr> </table> <p>*Supplemento (da pagare sul posto) per iscrizioni tardive / sul posto / mutazioni. (DB/HB/OK nessun supplemento)</p>	2005 e più anziani	16 CHF	Noleggio SI-Card	2 CHF	2006-2009	11 CHF	Cartina supplementare	3 CHF	OK	9 CHF	Supplemento*	5 CHF
2005 e più anziani	16 CHF	Noleggio SI-Card	2 CHF										
2006-2009	11 CHF	Cartina supplementare	3 CHF										
OK	9 CHF	Supplemento*	5 CHF										
Iscrizioni sul posto / mutazioni:	Possibili fino alle ore 09:30 in posti limitati solo per le categorie non valide per il titolo di CT Sprint (HAM, HAK, DAK, HB, DB, OK)												
Liste di partenza:	Pubblicate sul sito swiss-orientering.ch												
CG-prepartenza:	1 km – 10-15 min a piedi												
Pettorali:	Ogni concorrente avrà il suo pettorale che dovrà essere indossato in modo visibile. Da ritirare self-service al centro gara. Senza pettorale non si può partire.												
Partenza/pre-partenza:	Prime partenze 10:30, chiamata 5 minuti prima, partenza tipo svedese. Ampia area per riscaldamento, rispettare i limiti segnalati. Nessun WC né deposito vestiti. Non abbandonare bottiglie e rifiuti.												
Percorsi:	Stampati per tutte le categorie												
Descrizione punti:	Descrizione punti NON stampata sulla cartina A disposizione al minuto -3, munirsi di porta-descrizione.												
Punti di controllo:	In caso di mancato funzionamento di un'unità Sportident è obbligatorio punzonare sulla cartina e mostrarla alla lettura chip presso il CG												
Arrivo:	La cartina di gara non viene ritirata e non va mostrata a chi deve ancora partire, si raccomanda il fair play, pena la squalifica di entrambi i concorrenti. È vietato pubblicare tracce dei percorsi (Strava o altro) prima delle 13:30												
Arrivo-Centro gara:	15-20 m a piedi seguire i nastri è assolutamente vietato rientrare in zona gara (pena la squalifica).												
Rifornimento:	All'arrivo												

Servizio sanitario:	Presso il CG e nelle vicinanze dell'arrivo
Lettura SI Card:	Al CG, da svolgere immediatamente (responsabilità del concorrente)
Classifiche:	Parziali (live result): https://results.picoevents.ch Finali (ufficiali): https://www.swiss-orienteeing.ch
Troll:	Solo in caso di bel tempo, nei pressi del CG fra le 11.30 e le 13.00 Iscrizioni (5 CHF) direttamente alla partenza dei Troll
Asilo nido:	Su prenotazione entro il 20.3.2026 a pezzati.filippo@gmail.com
Premiazione:	Fra le 13:30 e le 14:00 ca
Ristoro:	Fornitissima buvette al centro gara con griglia, dolci e bevande
Articoli da CO:	Sarà presente il negozio OL PLUS
Assicurazione:	A carico dei concorrenti. L'organizzatore declina ogni responsabilità.
Fotografie:	<i>Con l'iscrizione le concorrenti acconsentono alla eventuale pubblicazione* di loro fotografie effettuate per divulgare la corsa d'orientamento. Nel caso non si desideri un'eventuale pubblicazione, le concorrenti sono pregate di informare per iscritto il capo-gara entro l'inizio della gara. (la forma femminile vale per tutti i generi). *Tramite gli organi ufficiali del movimento orientistico</i>
Traffico:	La gara si svolge su strade aperte alla circolazione. I concorrenti sono tenuti al rispetto della legge sulla circolazione stradale concernente i pedoni (LCStr art. 49) Prestare la massima attenzione alle automobili e anche ai pedoni . I concorrenti sono responsabili del loro comportamento sulle strade. L'organizzazione declina ogni responsabilità in caso di incidenti. <i>Legge sulla circolazione stradale - Art. 49 - Pedoni</i> <i>1 I pedoni devono circolare sui marciapiedi. In mancanza di questi, essi devono tenersi sul margine della strada e, se è richiesto da particolari pericoli, circolare in fila indiana. Salvo che vi si oppongano speciali condizioni, essi devono tenersi sul margine sinistro della strada, soprattutto di notte fuori delle località.</i> <i>2 Essi devono attraversare la carreggiata con cautela e per la via più breve, usando se possibile i passaggi pedonali. Su di questi godono della precedenza, ma non devono accedervi all'improvviso.</i>
Passaggi stretti / incroci:	Prestare attenzione ai pedoni/altri concorrenti.
Proprietà private / zone vietate	Rispettare le proprietà private e tutti gli oggetti che indicano divieto di accesso (recinti, siepi, muri, zone barrate xxxx). Vedi " Nelle CO sprint cosa è.... " Solo in alcuni casi verranno posati dei nastri Banca Stato per segnalare fisicamente questi divieti. Saranno effettuati controlli durante la gara.
Punti d'attraversamento obbligatori)(Indicati sulla cartina)(Non sarà bloccato il traffico veicolare. Eventuali organizzatori presenti solo per sorvegliare. Ogni corridore è responsabile nell'attraversamento.
Ulteriori ultime info per concorrenti	Il giorno della gara al centro gara e alla pre-partenza verranno affisse ulteriori ultime info per i concorrenti (con foto).

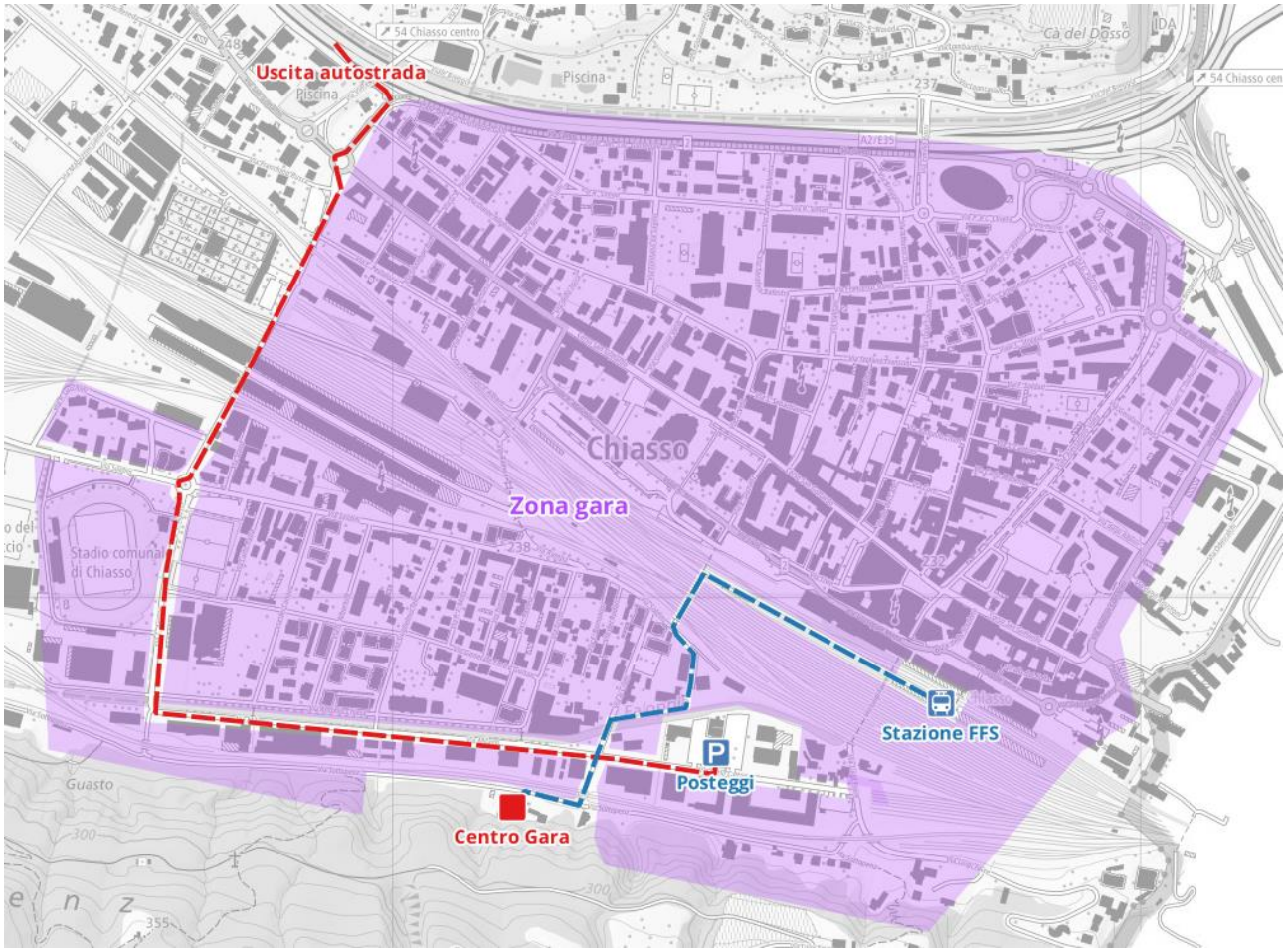

 in auto

 a piedi dalla stazione FFS
(dal marciapiede binari 4-5-6)

 Zona gara (accesso vietato)

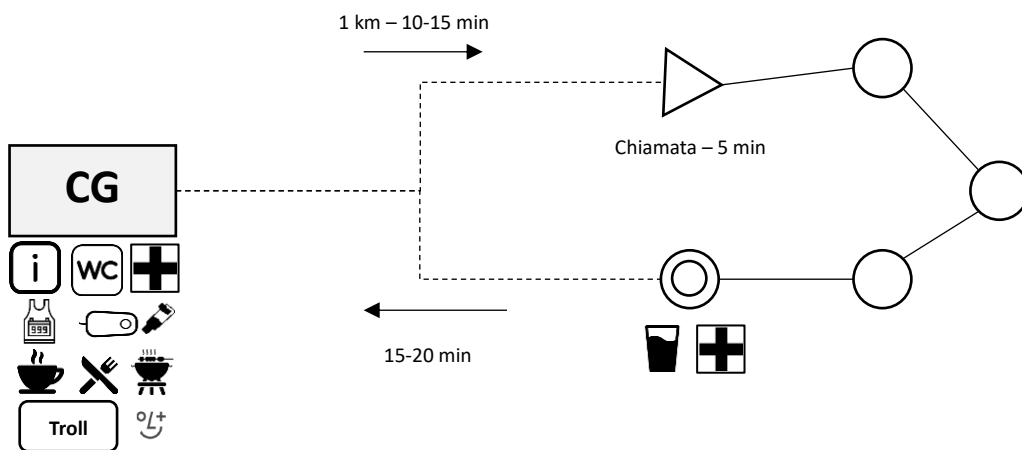

Lunghezze percorsi

Cat.	Km	Disl.	Punti	Scala
H10	1.7	10	16	1:4'000
H12	2.3	10	17	1:4'000
H14	2.8	10	17	1:4'000
H16	3.2	15	20	1:4'000
H18	3.3	20	17	1:4'000
HAL	4.0	25	23	1:4'000
HAM	2.8	20	17	1:4'000
HAK	2.6	15	17	1:4'000
HB	2.3	10	17	1:4'000
H40	3.1	15	19	1:4'000
H50	3.0	15	20	1:3'000
H60	2.7	10	17	1:3'000
H70	2.1	10	16	1:3'000

Cat.	Km	Disl.	Punti	Scala
D10	1.4	10	15	1:4'000
D12	2.1	10	17	1:4'000
D14	2.4	10	16	1:4'000
D16	2.7	15	16	1:4'000
D18	2.7	20	17	1:4'000
DAL	3.3	20	20	1:4'000
DAK	2.4	15	15	1:4'000
DB	2.0	10	14	1:4'000
D40	2.9	15	19	1:4'000
D50	2.5	15	19	1:3'000
D60	2.0	10	16	1:3'000
D70	1.6	10	14	1:3'000
OK	1.7	10	15	1:4'000